



組合だより

東京管工機材商業協同組合

スローガン

1. 適正利潤の確保
1. 取引改善の徹底
1. 工・製・販の協調
1. 組合認識の高揚
1. 環境保全の推進

本部ニュース

【新入社員研修会】

4月12日(木)午前9時半から16時まで松村ビルにおいて新入社員研修会が開催され、組合員企業9社の新入社員44名が参加しました。冒頭、橋本理事長による管材業界の今と「7つのみらい」についての講演があり、続いて橋本総業(株)の鎌田顧問が管工機材業界について講義をいたしました。引き続き日本生命保険グループの専属講師 植原敦子氏が「ビジネスマナー」について、実技を含め半日に及ぶ講義を行いました。参加した新入社員の97%が良かったとのアンケート結果でした。



鎌田顧問 講演



橋本理事長 ご挨拶



植原講師 ビジネスマナー研修



ビジネスマナー研修

役員会報告

【推薦会議】

4月19日(木)午後3時から3時50分まで松村ビルにおいて推薦会議が開催されました。

この会議は定款第32条に基づき役員任期2年の期間満了に伴い新たな役員候補を選任するもので各支部から選出された推薦委員28名のうち24名が出席しました。第2支部の倉地推薦委員が議長となり議事を進行し、満場一致で役員候補を決定いたしました。その後開催された理事会において総会提出議案とすることを異議なく承認しました。



推薦会議

【定例理事会】

4月19日(木)午後4時から5時まで松村ビルにおいて定例理事会が開催され、賛助会員の加入(ダイキン福祉サービス株)、平成30年度支部交付金、推薦会議審議結果報告等、平成29年度決算及び平成30年度予算、71回通常総会提出議案、通常総会開催要領、委員会・専門部会・特設委員会の内定、グループ保険受託機関シェア、青年部の体制一元化、相談役の呼称を顧問とする件、神奈川組合創立55周年記念懇親会への出席等について審議されました。

○常設委員会

経営委員会 (第1支部) …	田村委員長
流通委員会 (第2支部) …	沖山委員長
事業委員会 (第3支部) …	青木委員長
総務委員会 (第4支部) …	岡本委員長
IT推進委員会	宮本委員長

○専門部会

管継手化成品部会 (第3支部) 花井部会長
バルブ機工部会 (第1支部) 石黒部会長
ポンプ空調部会 (第4支部) 野村部会長
住設水栓衛陶部会 (第3支部) 宮本部会長

○特設委員会 第51回総合展実行委員会

関口実行委員長

倉地アドバイザー, 吉野アドバイザー

担当支部: 第3支部

出品者委員会 : 第3支部 (花井委員長)

集客委員会 : 第1支部 (田村委員長)

受付委員会 : 第2支部 (浅野委員長)

抽選委員会 : 第4支部 (岡本委員長)



定例理事会

【製販合同懇談会】

4月19日(木)午後5時から6時半まで松村ビルにおいて製販合同懇談会が開催され、賛助会員7社9名、組員34名、青年部3名、計46名が参加しました。賛助会員から今後の需要見通しや活動計画が説明され、質疑応答が行われました。



製販合同懇談会

告知板

☆組合代表者変更

- TOTOエムテック（第2支部）
新代表取締役社長：廣井 文雄
（旧代表取締役社長：酒井 省二）
（変更日：平成30年4月1日）

- サークル機材株式会社（第4支部）
新代表取締役社長：向山 英雄
（旧代表取締役社長：齊藤 摩紀男）
（変更日：平成29年11月）

☆組合事務所移転

- ステンレス管材（第1支部）
新住所：〒272-0801
千葉県市川市大町99-3
TEL：047-711-5377
FAX：047-711-5378
（変更日：平成30年5月1日）

☆賛助会員新規加入

- ダイキン福祉サービス株式会社
住所：〒108-0075
東京都港区港南2-18-1
JR品川イーストビル10階
TEL：03-6716-0150
FAX：03-6716-0205
担当者：東京営業所 営業担当部長
田川 治朗

訃報

元組合役員 橘川達史氏（有限会社 橘川製作所 代表取締役）が平成30年3月16日にご逝去されました。葬儀は、平成30年3月19日に執り行われました。ご冥福をお祈り申し上げます。

3月の景気動向

(2018年 3月)

流通委員会
回収率74.1%

1. 3月の売上高(前年同月比)

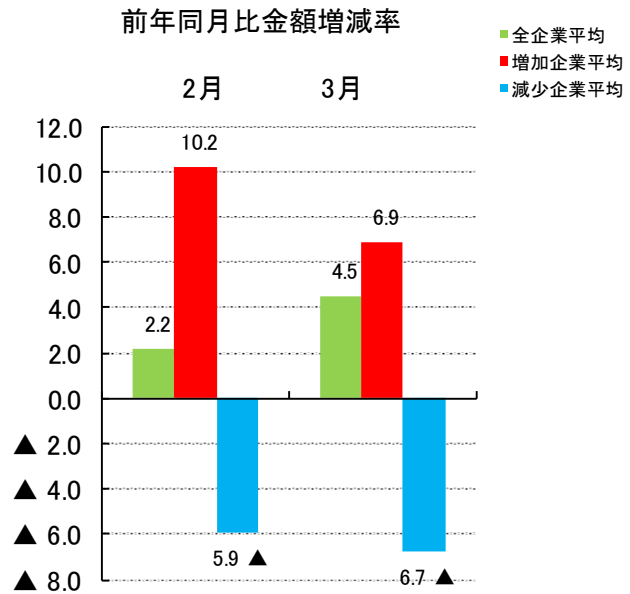
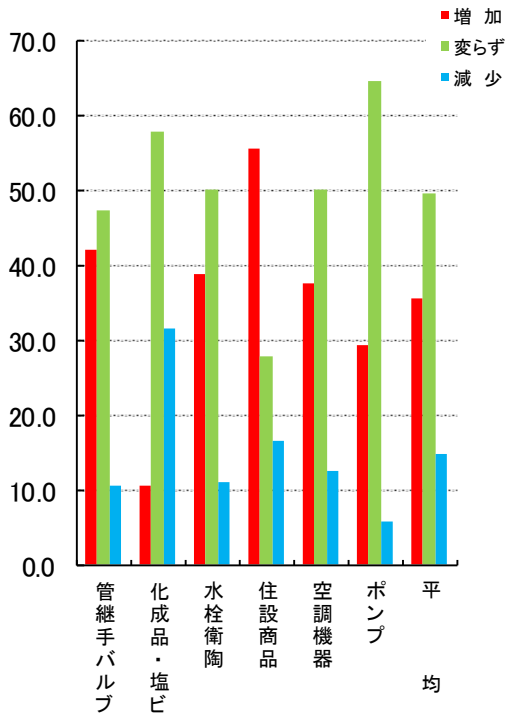

2. 3月の粗利益額(前年同月比)

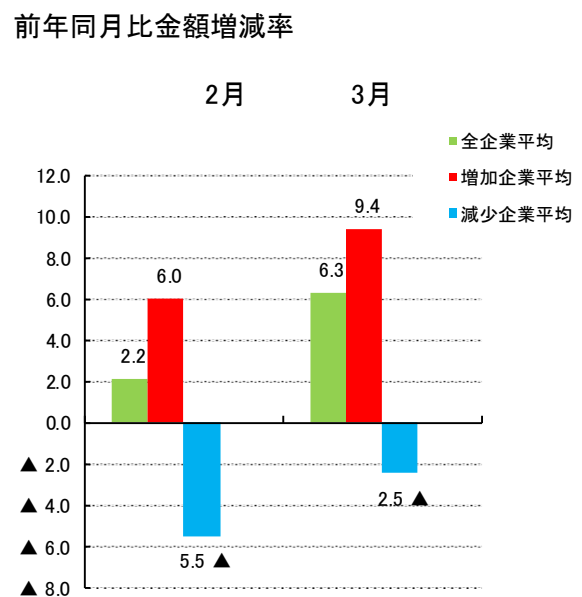
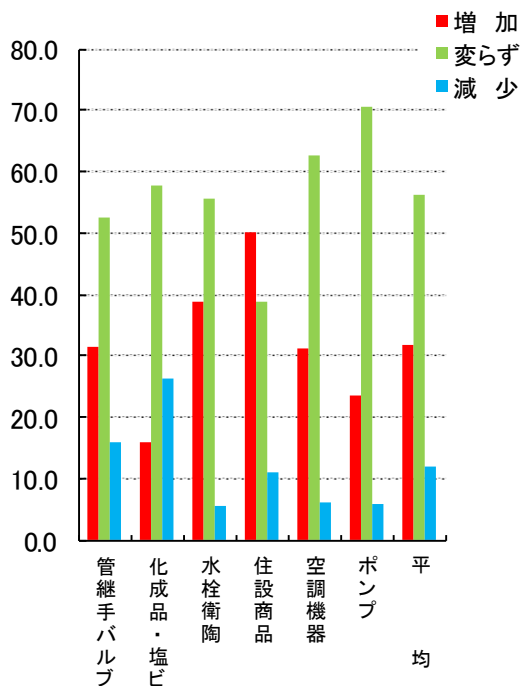

3. 3月の販売価格(前月比)

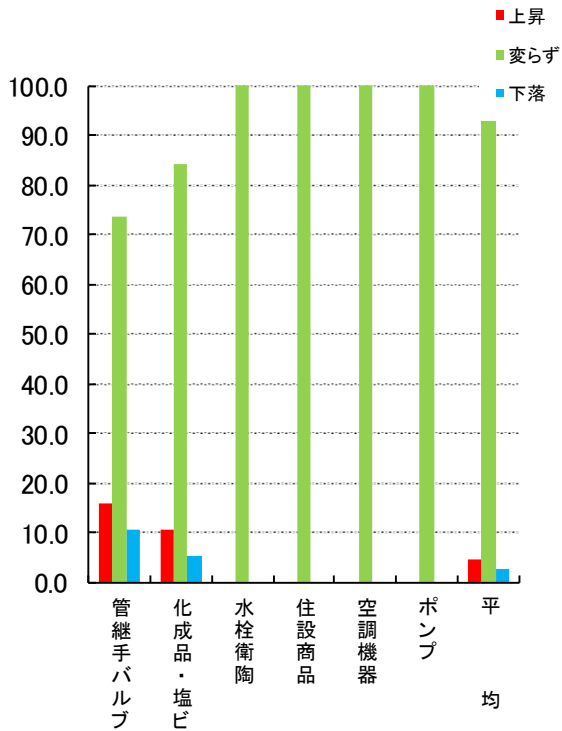

4. 3月の在庫増減状況(前月比)

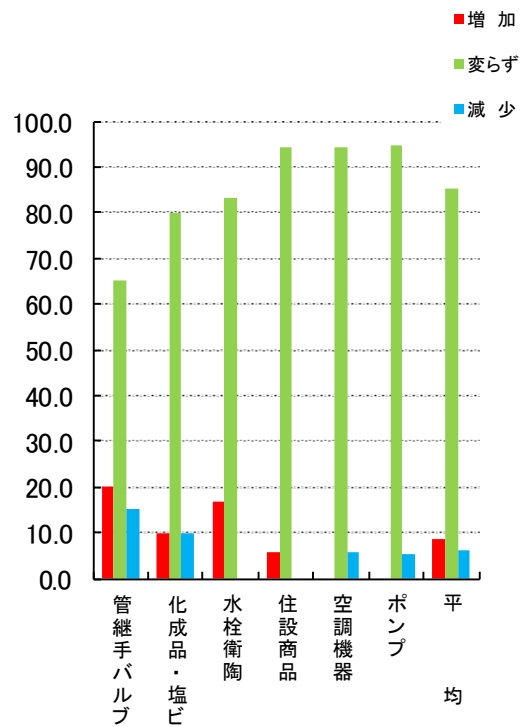

5. 2月に比べて3月の資金繰りは

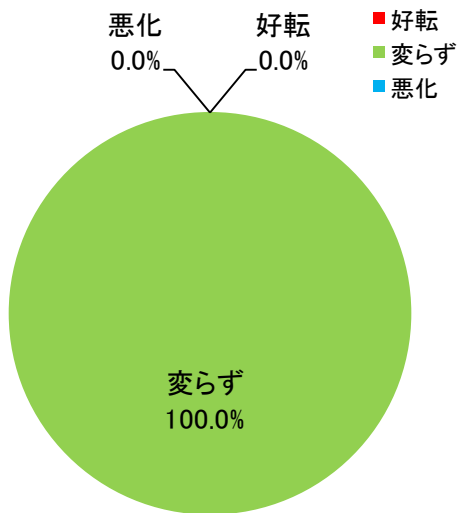

6. 3月の全般的な景気状況は

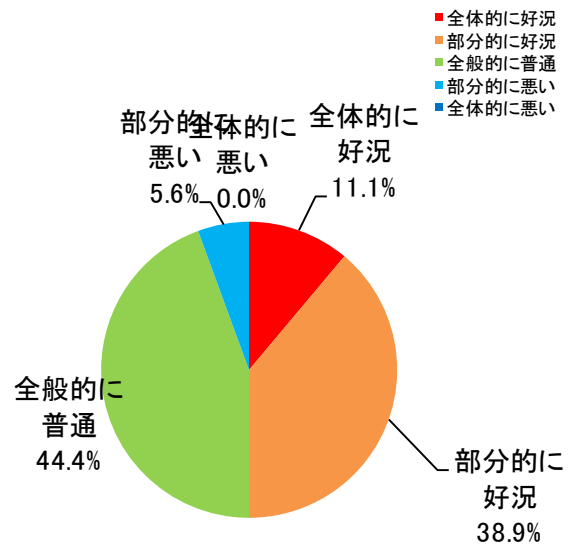

7. 景況全般推移

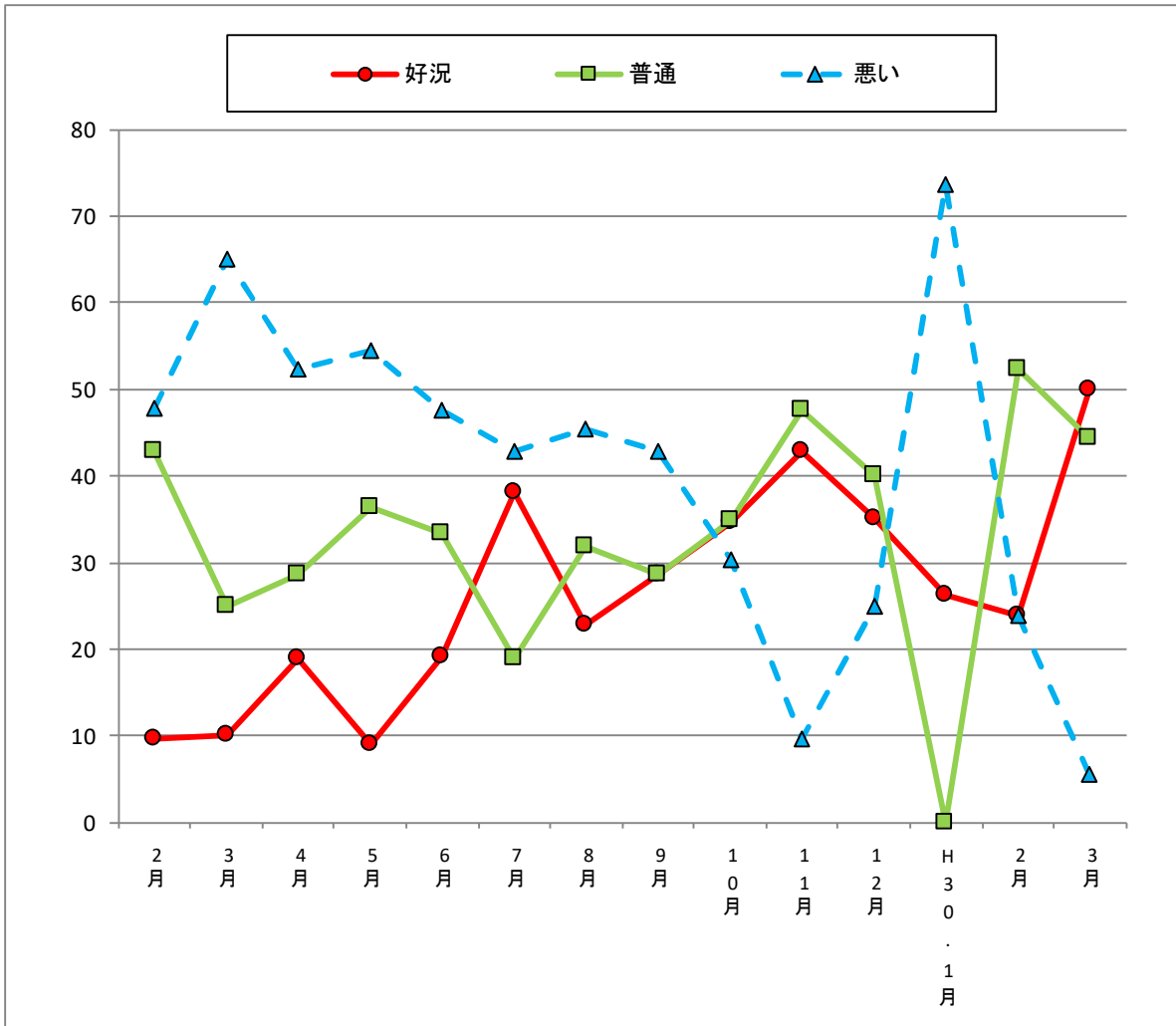

5段階の景況調査(全体的に好況、部分的に好況、普通、部分的に悪い、全体的に悪い)を3段階に集約(好況、普通、悪い)して傾向を捉えやすくしたもの。

8. 3月の回収条件(前月比)

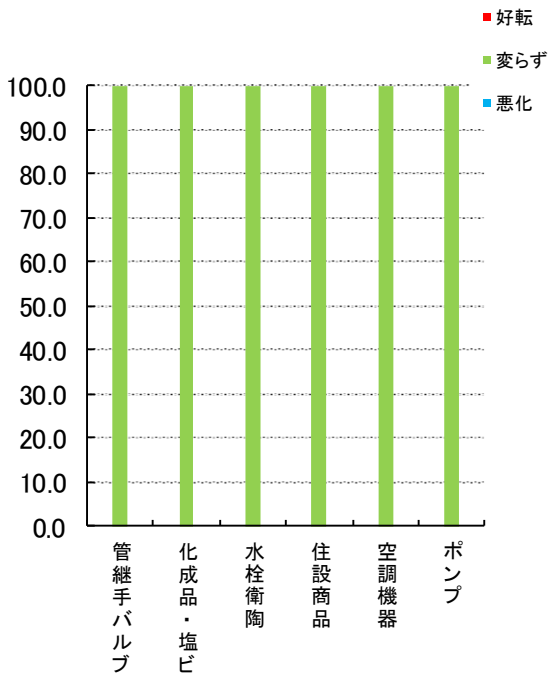

9. 3月の支払条件(前月比)

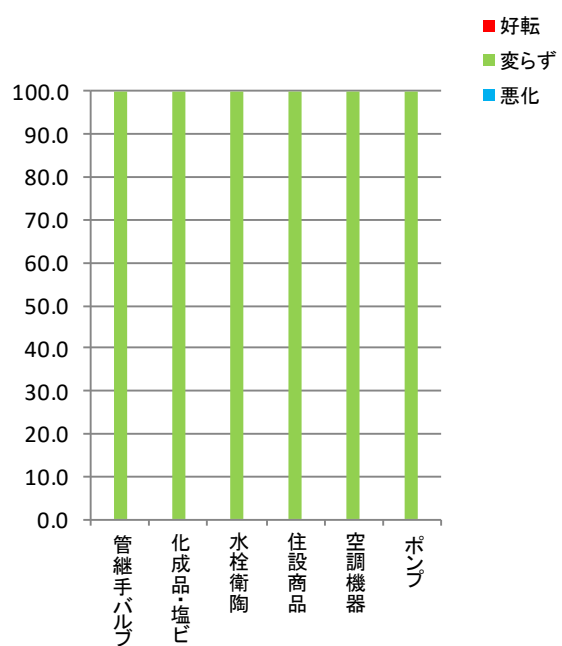

東京管工機材商業協同組合 組合員の皆様へ



組合がおすすめる中小企業者のための

とうきょう共済 火災共済 のご案内

おすすめのポイント

- ① **非営利団体のためスリムな掛金で経費の削減** ※条件により異なる場合がございます。
- ② **万一のときも、共済金の支払いは迅速** ※事故の内容により、お時間を頂く場合があります。
- ③ **剰余金を還元** 決算の結果、剰余金が生じ、その契約が無事故の場合、利用分量配当で還元しております。
(平成27年度実績は、掛金の4%配当割戻し！)
- ④ **組合が窓口(代理所)ですので安心** 東京都火災共済協同組合は、中小企業等協同組合法に基づき設立された都内唯一の中小企業者のための共済組織です。

この機会にあなたの保険を見直しませんか？

火災共済の見積・相談、無料で行います。
とうきょう共済の担当者が、お伺いし分かりやすく説明致します。

〈FAX送信票〉※下記の事項をご記入の上、お送り下さい

<input type="checkbox"/> 資料を送ってほしい <input type="checkbox"/> 加入の手続きをしたい <input type="checkbox"/> 説明を聞きたい <input type="checkbox"/> 見積りを送ってほしい <small>現在ご加入中の保険証書を、FAXにてお知らせ下されば、お見積りさせていただきます。</small>	貴社法人名(ご担当者名)	
	ご住所	
	TEL	FAX
<small>(個人情報の取扱に関する重要事項) 個人情報の取扱については法律を遵守すると共にその安全管理に努めています。詳細は当組合ホームページに掲載しています。</small>	ご加入中の保険の満期日	
	送付枚数	代理所番号
	合計 枚	29900

FAX 03-3545-8606

お電話でのご連絡・お問合せでも結構です。改めて担当者からご連絡させていただきます。

TEL 03-3542-0271 担当 大野まで



(個人情報の取扱に関する重要事項)
とうきょう共済ご提供いただく個人情報の取扱について、個人情報の保護に関する法律を遵守すると共にその安全管理に努めています。

◆お問い合わせ先

とうきょう共済 東京都火災共済協同組合

〒104-0061 東京都中央区銀座2-10-18 東京都中小企業会館2階

TEL03-3542-0271 FAX03-3545-8606

<http://www.tokyo-kyosai.or.jp/>

◆取扱代理所

東京管工機材商業協同組合

東京都千代田区岩本町1-7-6

MURATOKU BUILDING 2F

TEL 3866-9543 FAX 3851-7354

とうきょう共済

※個人・法人を問わずご契約いただけます。(従業員の方もご契約いただけます。)