



# 組合だより

東京管工機材商業協同組合

スローガン

1. 適正利潤の確保
1. 取引改善の徹底
1. 工・製・販の協調
1. 組合認識の高揚
1. 環境保全の推進

製販合同懇談会開催される。

平成 29 年賀詞交歓会は 1 月 11 日開催

### 委員会・専門部会

#### 【製販合同懇談会開催】

今回で 5 回目となる製販合同懇談会（11 月 8 日 17 時～18 時 30 分）が管継手化成品、バルブ、ポンプ、空調、住設水栓衛陶のメーカーの皆様にご出席頂き「業界の現状と今後の見通しについて」をテーマに開催されました。花井部会長の司会で、橋本理事長挨拶の後、懇談会に入りました。組合員 31 名 青年部 6 名メーカー12 名(9 社)の総計 49 名が参加いたしました。懇談会の後、宮本理事の乾杯の音頭で意見交換会がスタート、大いに盛り上がりました。



製販合同懇談会

#### 【ご出席メーカーの皆様】

新日鐵住金(株)	鋼管営業部	早水主幹
(株)リケン	配管機器事業部	木村 事業部長
積水化学工業(株)	建築営業部	佐藤部長
フネンアクロス(株)	営業部	久保田(取)部長
同		水間 統括長
テラル(株)	東京支店	赤須支店長
同	城西営業所	小林所長
TOTO(株)	販売推進第一部	沖部長
クリナップ(株)	東京北営業所	高橋所長
三菱電機住環境システムズ(株)	空調住設部	龍野部長
同	同	笠原課長
(株)キッツ	国内営業本部	小原支社長

### 本部ニュース

#### 【商品研修会】

10 月 27 日（木）15 時から 17 時 15 分まで組合員 27 名（10 社）が参加、商品研修会を開催いたしました。

今回は第 4 支部澤木常務理事の企画でパナソニック株式会社エコソリューションズ社様のご協力により、パナソニック東京本社ビルにおいて「これからの住宅 ～ ZEH住宅 ～ゼロ・エネルギー・ハウスとは～」をテーマに講義が行われた後、リフォームパークを見学いたしました。参加の皆様からの感想は好評でした。



パナソニック株式会社エコソリューションズ社様の商品説明会



商品研修会

○開催日時及び場所

平成 29 年 8 月 1 日 (火) ～

平成 29 年 8 月 3 日 (木)

同時期に下水道展開催予定

東京ビッグサイト東 3 ホール

○各支部 役割分担

第 1 支部 受付委員会 (田村委員長)

第 2 支部 出品者委員会 (沖山委員長)

第 3 支部 抽選委員会 (青木委員長)

第 4 支部 集客委員会 (澤木委員長)



総合展実行委員会

**管工機材設備総合展**

**【第 4 回実行委員会 開催】**

第 49 回管工機材・設備総合展の第 4 回実行委員会が 11 月 8 日倉地実行委員長以下 10 名のメンバーと橋本理事長が出席し松村ビルで開催されました。

<実行委員>

実行委員長 倉地副理事長

実行委員 橋本理事長、吉野副理事長、

花井副理事長、青木常務理事、澤木常務理事  
竹内会計理事、落合理事

○ポスターデザインは本日決定の予定であったが  
キャッチコピーのイメージに沿って再作成し検  
討していくこととなった。

○ポロシャツに入れるロゴは理事会の多数決で決  
定した。

○小間割表は抽選会場前のスペース確保のため、  
他の案も作成し検討していくこととなった。

**役員会報告**

**【11 月 8 日定例理事会】**

○工・製・販合同懇談会

11 月 21 日 16 時～17 時東管協組の東京都管工事  
会館において初めてとなる合同懇談会を開催するこ  
ととなった。出席予定者は東管協組から佐藤理事長  
はじめ 8 名の皆様の予定

メーカーから TOTO 株、三菱電機住環境システ  
ムズ株、(株)KVK の皆様、当組合から橋本理事長は  
じめ 4 名参加予定

○平成 29 年度 新年賀詞交歓会開催要項を決定

◆開催 平成 29 年 1 月 11 日 (水)

◆日時 午後 5 時 30 分～7 時

◆場所 東京ドームホテル「天空」

◆会費

① 組員 1 名 (支部会計負担) 10,000 円

② 組員同伴者 1 名につき 10,800 円 (税込金額)

- ③ 青年部 (支部会計負担) 10,000 円
- ④ 賛助会員 12,960 円 (税込金額)
- ⑤ 一般 (出品者、関係者) 16,200 円 (税込金額)

- 予算進捗状況
- 名簿作成について
- 組合 70 周年記念事業について



11 月定例理事会

## 告知板

### ☆組合代表者変更

- 株式会社 三栄商会 (第 4 支部)  
新代表取締役社長 吉田 慶子  
(変更日:平成 28 年 5 月 25 日)
  
- 株式会社 小泉 (第 4 支部)  
新代表取締役社長 長坂 剛  
(変更日:平成 28 年 6 月 17 日)

## 支部ニュース

### 【第 2 支部 懇親ゴルフ会 開催】

平成 28 年 10 月 25 日(火) 第 2 支部懇親ゴルフ会を鎌ヶ谷 CC にて開催いたしました。

結果は以下の通りです。

## 結果



- 1 位 TOTO エムテック(株) 山内 大輔  
OUT47 IN37 グロス 84 H18 NET66
- 2 位 フネンクロス(株) 水間 唯浩  
OUT46 IN46 グロス 92 H16 NET76
- 3 位 日栄インテック(株) 西川 嘉俊  
OUT50 IN45 グロス 95 H14 NET81

★ おめでとうございます★

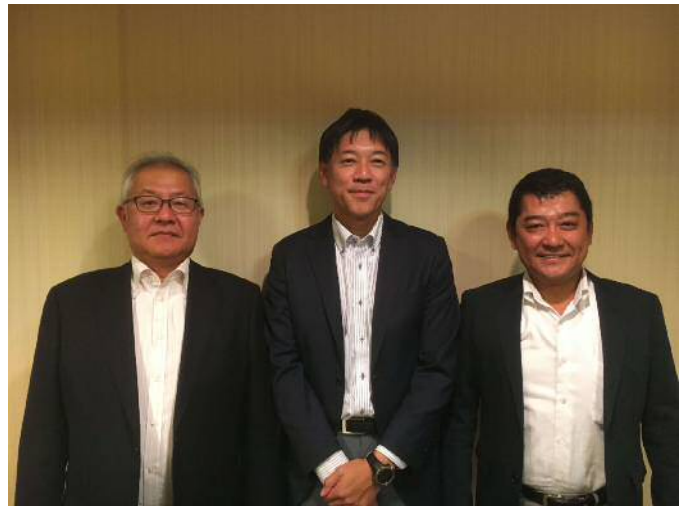

水間さん、山内さん、西川さん

# 10月の景気動向

(2016年 11月)

流通委員会

回収率77.4%

## 1. 10月の売上高(前年同月比)

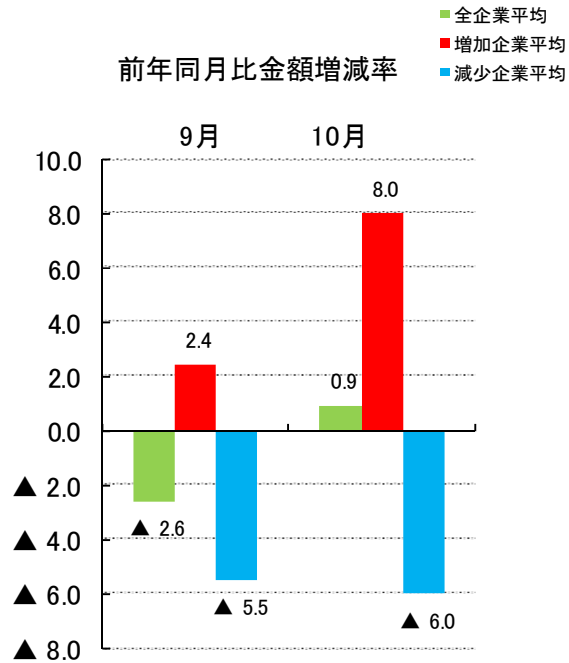
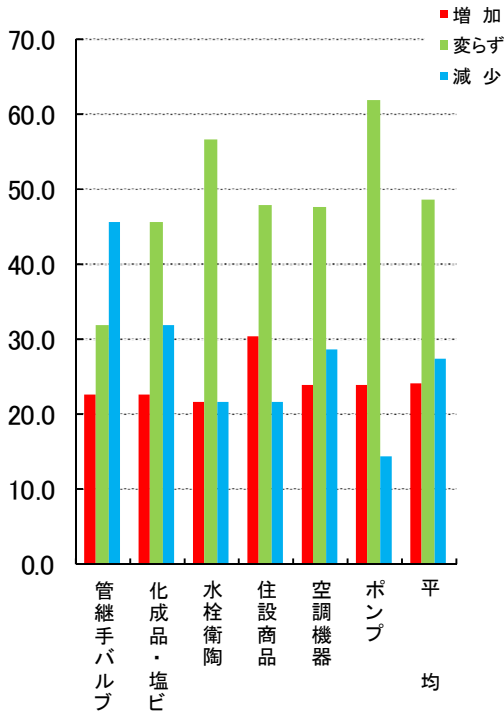

## 2. 10月の粗利益額(前年同月比)

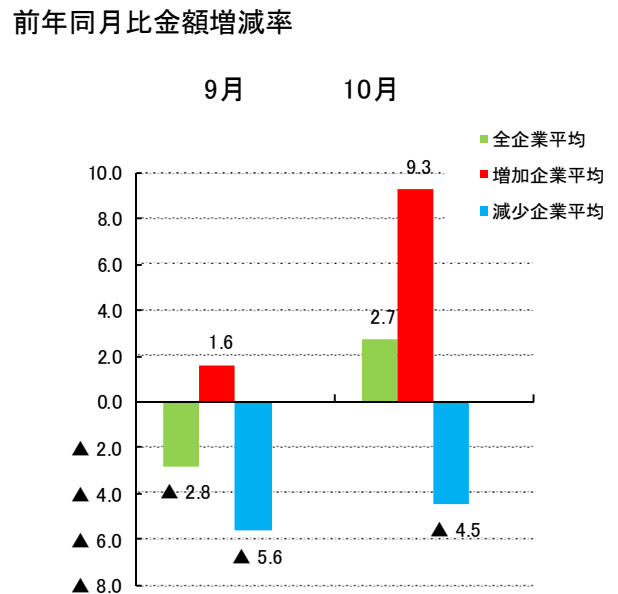
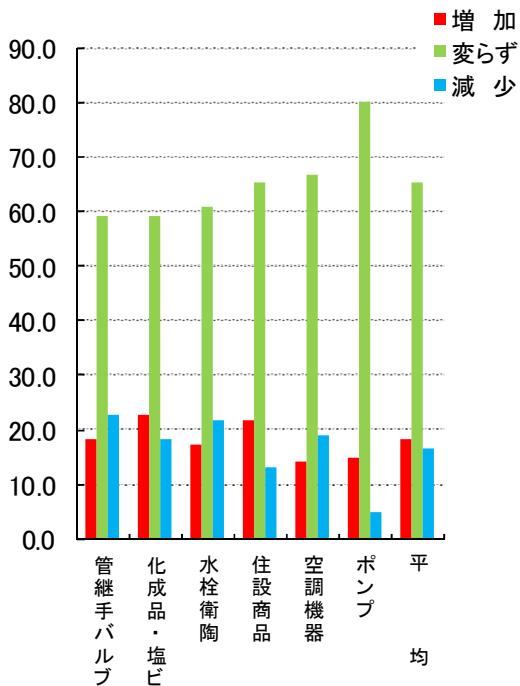

### 3. 10月の販売価格(前月比)

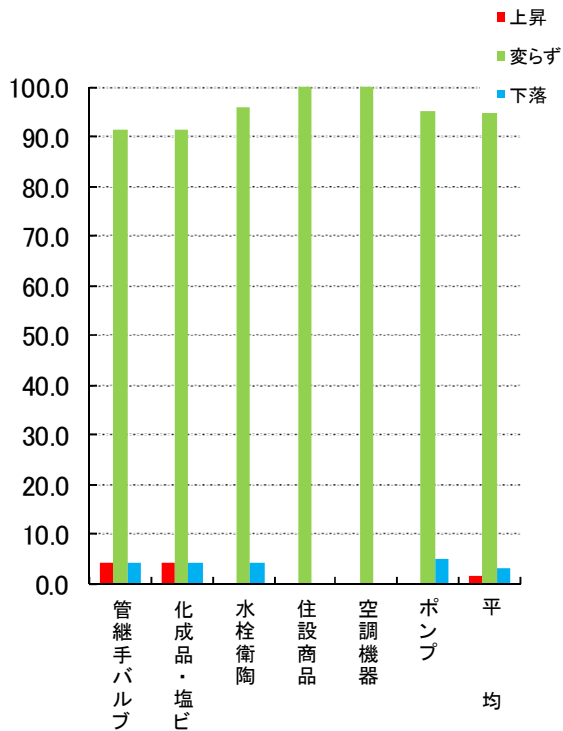

### 4. 10月の在庫増減状況(前月比)

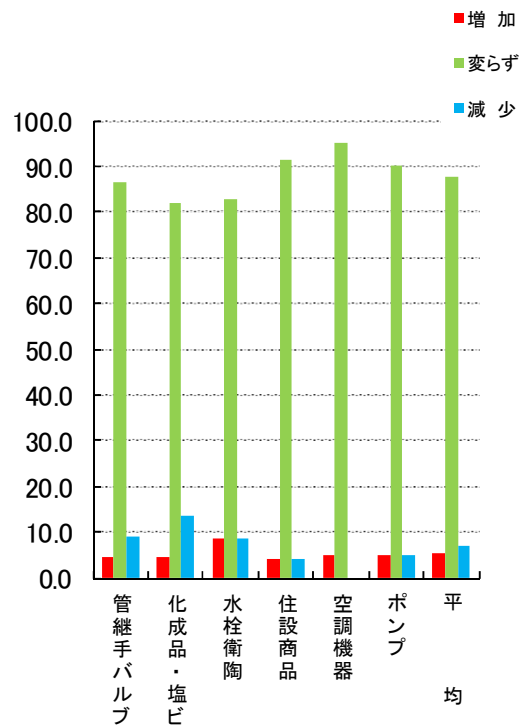

### 5. 9月に比べて10月の資金繰りは

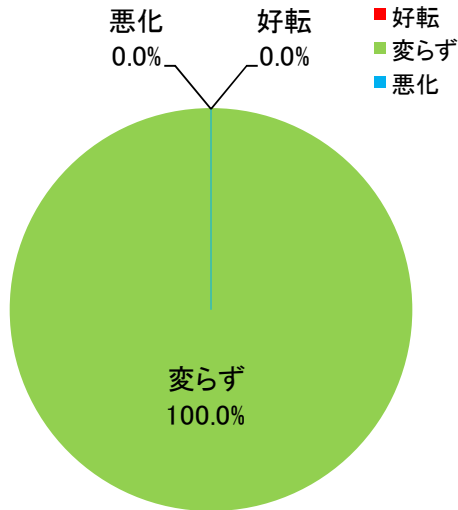

### 6. 10月の全般的な景気状況は

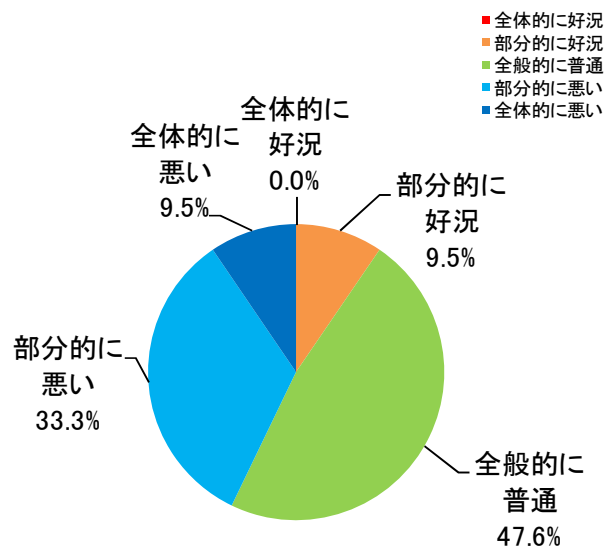

## 7. 景況全般推移

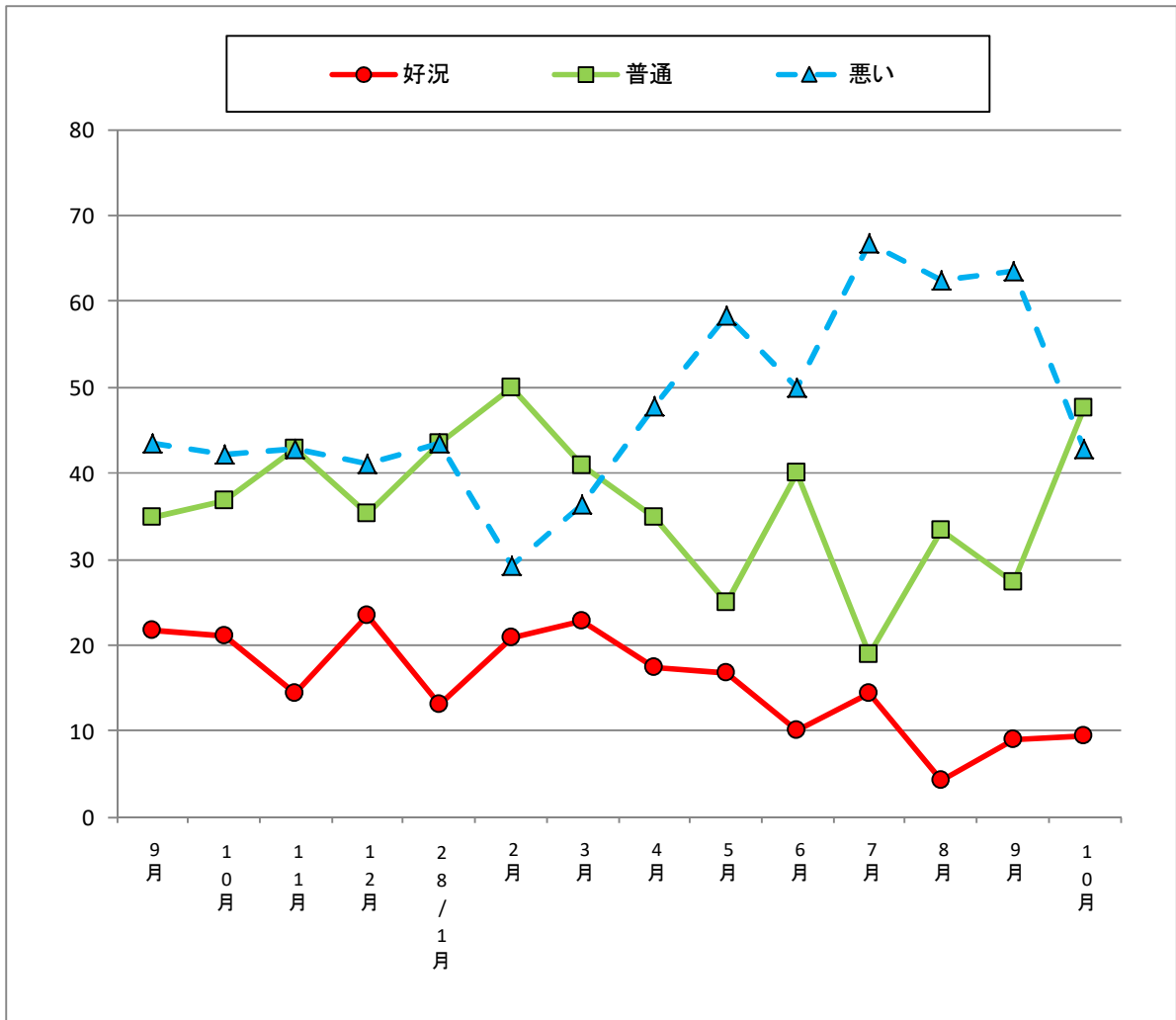

5段階の景況調査(全体的に好況、部分的に好況、普通、部分的に悪い、全体的に悪い)を3段階に集約(好況、普通、悪い)して傾向を捉えやすくしたもの。

## 8. 10月の回収条件(前月比)

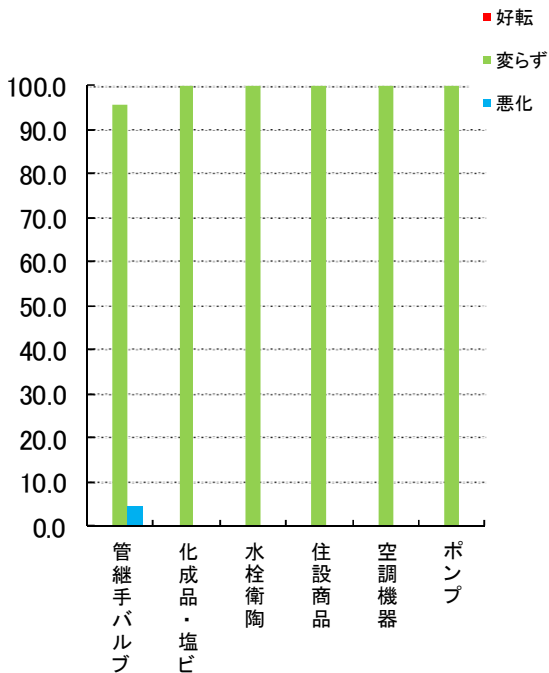

## 9. 10月の支払条件(前月比)

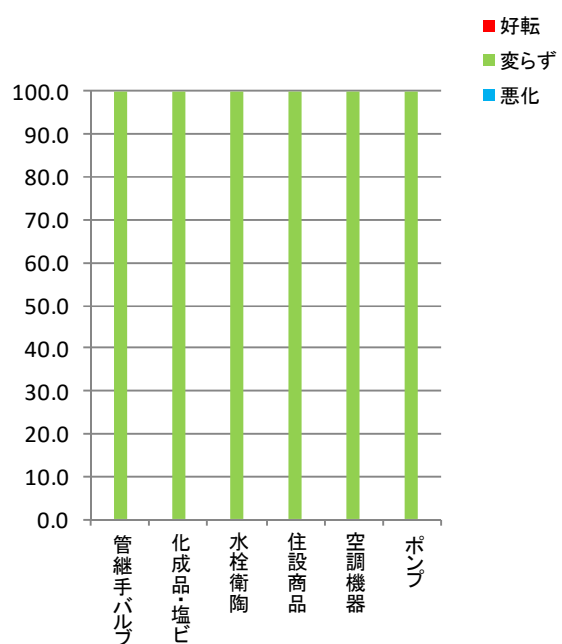

東京管工機材商業協同組合 組合員の皆様へ



組合がおすすめる中小企業者のための

# とうきょう共済 火災共済 のご案内

## おすすめのポイント

- ① **非営利団体のためスリムな掛金で経費の削減** ※条件により異なる場合がございます。
- ② **万一のときも、共済金の支払いは迅速** ※事故の内容により、お時間を頂く場合があります。
- ③ **剰余金を還元** 決算の結果、剰余金が生じ、その契約が無事故の場合、利用分量配当で還元しております。  
(平成27年度実績は、掛金の4%配当割戻し！)
- ④ **組合が窓口(代理所)ですので安心** 東京都火災共済協同組合は、中小企業等協同組合法に基づき設立された都内唯一の中小企業者のための共済組織です。

## この機会にあなたの保険を見直しませんか？

火災共済の見積・相談、無料で行います。  
とうきょう共済の担当者が、お伺いし分り易く説明致します。

＜FAX送信票＞※下記の事項をご記入の上、お送り下さい

<input type="checkbox"/> 資料を送ってほしい <input type="checkbox"/> 加入の手続きをしたい <input type="checkbox"/> 説明を聞きたい <input type="checkbox"/> 見積りを送ってほしい <small>現在ご加入中の保険証書を、FAXにてお知らせ下されば、お見積りさせていただきます。</small>	貴社法人名(ご担当者名)	
	ご住所	
	TEL	FAX
<small>(個人情報の取扱に関する重要事項)          個人情報の取扱については法律を遵守すると共にその安全管理に努めています。詳細は当組合ホームページに掲載しています。</small>	ご加入中の保険の満期日	
	送付枚数	代理所番号
	合計	29900

# FAX 03-3545-8606

お電話でのご連絡・お問合せでも結構です。改めて担当者からご連絡させていただきます。

## TEL 03-3542-0271 担当 大野まで



(個人情報の取扱に関する重要事項)  
とうきょう共済ご提供いただく個人情報の取扱について、個人情報の保護に関する法律を遵守すると共にその安全管理に努めています。

### ◆お問い合わせ先

**とうきょう共済** 東京都火災共済協同組合  
〒104-0061 東京都中央区銀座2-10-18 東京都中小企業会館2階  
TEL03-3542-0271 FAX03-3545-8606

### ◆取扱代理所

東京管工機材商業協同組合  
東京都千代田区岩本町1-7-6 2階  
TEL 3866-9543 FAX 3851-7354

<http://www.tokyo-kyosai.or.jp/> **とうきょう共済**

※個人・法人を問わずご契約いただけます。(従業員の方もご契約いただけます。)



組合がおすすめる中小企業者のための  
**とうきょう共済 自動車総合共済のご案内**

**各種 割引・サービスで応援します！！**

- ① **一般の損害保険会社よりスリムな掛金**  
※条件により異なる場合がございます。
- ② **ご加入中の保険の割引等級を継承**
- ③ **1ヶ月前までの予約割引(5%)あり**  
※条件により適用されない場合がございます。
- ④ **3台以上を一括契約で多数割引も適用**  
10台以上の場合はフリート割引適用になります。
- ⑤ **とうきょう共済では、シニアドライバーにもやさしく  
 記名被共済者(主に運転される方)の年代別掛金の  
 導入をしていません！！**

**★ 特別な見舞金制度 ★**

**対人事故見舞金**

被害者1名につき  
 死亡 : 10万円  
 治療 : 2万円

謝罪・お見舞いをされる際にご活用下さい。  
 加害者の方の誠意が円満解決の鍵です。

**対物事故見舞金**

対物損害が  
 3万円超 : 3万円  
 3万円以下 : 被害相当額  
 対物損害額が3万円以下の場合、  
 翌年の掛金は上がりません！

**今すぐ、ご加入中の自動車保険と共済を比較検討しませんか？**

とうきょう共済の担当者が、お伺いし分かり易く  
 説明致します。(見積、相談無料)

**証券コピーを、お送り下さい**

**とうきょう共済(担当大野) FAX 03-3545-8606**

ご担当者名		
ご住所	〒	
TEL/FAX	TEL	FAX
送付枚数	合計	枚
※該当の箇所にチェックを記入して下さい。 <input type="checkbox"/> 資料がほしい <input type="checkbox"/> 共済での見積と、詳しい説明が聞きたい <input type="checkbox"/> 複数台あるので来て欲しい 満期日：平成   年   月   日   ※ご加入中の保険証券又は満期案内を、未加入の場合車検証をFAXして下さい。		

〈お電話でのご連絡・お問い合わせでも結構です。〉

(個人情報の取扱に関する重要事項)  
 とうきょう共済ご提供いただく個人情報の取扱について、個人情報の保護に関する法律を遵守すると共にその安全管理に努めています。

◆お問い合わせ先

**とうきょう共済** 東京都火災共済協同組合  
 〒104-0061 東京都中央区銀座2-10-18 東京都中小企業会館2階  
 TEL03-3542-0271 FAX03-3545-8606

◆取扱代理所

東京管工機材商業協同組合  
 東京都千代田区岩本町1-7-6 2階  
 TEL 3866-9543 FAX 3851-7354

<http://www.tokyo-kyosai.or.jp/>

**とうきょう共済**

(元受 全国中小企業共済協同組合連合会)

※個人・法人を問わずご契約いただけます。(従業員の方もご契約いただけます。)



# サンリオピューロランド



サンリオピューロランドが  
“恋人の聖地”  
に認定

恋人の聖地とは、NPO法人地域活性化  
支援センターが主催する  
「恋人の聖地プロジェクト」により  
選定されたスポットです。



DAIGOさんの  
バラード「KSK」と  
「ミラクルージュ★  
Happiness」の  
タイアップが  
決定!

## サンリオピューロランド 休日パスポート特別割引券

2017年4月2日までの休日のみ有効

通常料金  
大人(18歳以上) ¥3,800 割引料金 大人 ¥3,600  
小人(3~17歳・高校生) ¥2,700 小人 ¥2,500



●当割引券を切り離してサンリオピューロランドチケット窓口にお出し下さい。●「休日」とは土日祝日およびサンリオピューロランドの指定する学校休日(12/23~1/4と3/18~4/2は毎日)  
●本券は1枚5名様まで有効(2歳以下のお子様は無料) ●ご来場前に営業日・営業時間をご確認ください。

SPL  
235C

## サンリオピューロランド アフタヌーンパスポート特別割引券

平日14時から 休日15時から

2017年4月2日まで有効

平日窓口 大人(18歳以上) ¥3,300 割引料金 大人 ¥1,900  
通常料金 小人(3~17歳・高校生) ¥2,500 小人 ¥1,500  
休日窓口 大人(18歳以上) ¥3,800  
通常料金 小人(3~17歳・高校生) ¥2,700



●当割引券を切り離してサンリオピューロランドチケット窓口にお出し下さい。●「休日」とは土日祝日およびサンリオピューロランドの指定する学校休日(12/23~1/4と3/18~4/2は毎日)  
●本券は1枚5名様まで有効(2歳以下のお子様は無料) ●休館日・不定休

SPL  
225

**HAPPY GIFT CHRISTMAS**  
11.11-12.25

ピューロランドのクリスマスシーズンはキャラクターからの楽しいギフトで彩られます♡



GIFT from **ボムボムプリン** 2017 1.31 まで

**ウィンターデコレーション**  
ピューロランドのエンタランスにサンリオキャラクターいっぱい大きなツリーが登場!



GIFT from **シナモン** 2017 1.31 まで

**おもいやりLUMINATION**

キラキラ輝く知恵の木のイルミネーションと一緒に、みんなから募集したメッセージが流れるよ!



GIFT from **キティとダニエル**

**クリスマスショー HAPPY GIFT CHRISTMAS**  
サンリオキャラクターやライブエンターテイナーたちとおどろろ!



GIFT from **キキ&ララ**

**願いクリスマスツリー**

トウィンクリングツリーに登場するクリスマスツリーに願いごとを書いてかざるとキキ&ララが応援するよ!



GIFT from **マイメロディ**

**ウィンタースイーツ** 2017 1.31 まで  
マイメロディが考えたクリスマススイーツを召し上げよう!  
プリンとマフィンちゃんのシューケーキ



マイメロディのミニロールケーキ

Happy Gift Waffle Cookie



GIFT from **クロミ**



2017 1.31 まで

**チキンパーティー・ウィンターメニュー**  
クリスマスと言えばチキン!からあげ!クリスマスはチキンパーティーが楽しもう♡

キキララ 聖夜のやさしみオムライス

**Winter Gift**

2017 1.31 まで

**開運2017 エンゲモノ とり!どり!**

もちつき大会や、着物姿のキャラクターたちとのグリーティングなど年末年始にぴったりな縁起物イベントが目白押し!



2017 Lucky New Year!

冬のピューロランドはキャラクターからのギフトでいっぱい!

**Sanrio Rainbow World Restaurant**

12.23 GRAND OPEN



虹(レインボー)をテーマにした、ポップでキュートなレストランがピューロランド4Fにオープン!ギフトボックスから飛び出したキャラクターがそれぞれのメッセージ込めたカラフルなレストランです。

**サンリオレインボーワールドレストラン**

新宿より約30分。場所は東京都多摩市、京王線・小田急線・多摩モノレール「多摩センター」駅です。



**電車でお越しの場合**  
新宿より京王線準特急橋本行き利用 約30分  
新百合ヶ丘から小田急線利用 約12分  
横浜からJR横浜線→橋本から京王線利用 約60分  
立川から多摩モノレール利用 約23分

**車でお越しの場合**  
中央自動車道・国立府中インターより約8km  
東名高速道路・横浜町田インターより約19km

**営業時間**  
平日 10:00~17:00  
休日 10:00~18:00  
(11/13-23・27・12/23-29・30、2017.1/2-3は20時まで営業)  
土曜日 10:00~20:00  
(12/31、1月の土曜日は除く)

**休館日**  
11/9・10・17・24、12/1・7・8・9・14・15、2017.1/11・12・18・19

公式SNSで楽しい情報をチェック!  
@purolandjp

ピューロ 検索 puroland.jp  
サンリオピューロランドゲストセンター (9:30~17:00休館日除く)  
**042-339-1111**

※イベントの詳細はホームページをご覧ください。ここに掲載されている写真はイメージです。※ここに記載されております内容については予告なく変更する場合がございます。(2016/10/17現在) ※休館日は、土日祝日及びピューロランドが定める学校休日(12/23~1/4)です。  
©'76,'79,'84,'85,'86,'90,'92,'93,'96,'99,'01,'05,'12,'13,'16 SANRIO